地震学 夏の学校 2021

沈み込み帯 地震学 AtoZ

2021年 9月 6日 (月) ▶ 8日 (水)

オンライン開催

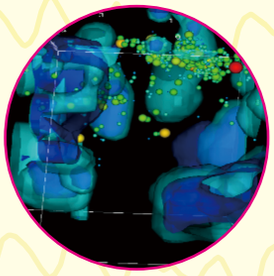

岩森 光 先生　東京大学地震研究所

沈み込み帯と地球のダイナミクス

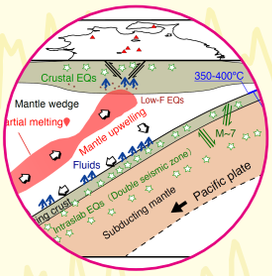

中島 淳一 先生　東京工業大学

地震波で視るプレート沈み込み帯

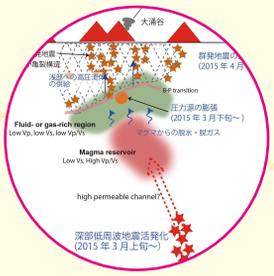

行竹 洋平 先生　東京大学地震研究所

地震観測から探る火山像

野田 朱美 先生　気象研究所

測地観測に基づいたプレート境界地震発生サイクルと予測モデル構築

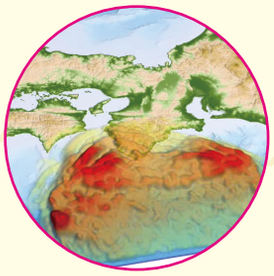

古村 孝志 先生　東京大学地震研究所

沈み込み帯で起きる地震・津波と波動現象

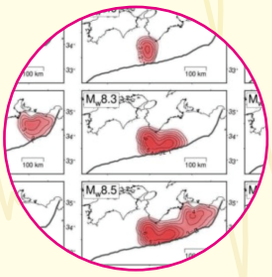

参加費無料・参加者募集中！ お申し込みはこちら

https://www.zisin.jp/event/summer_school2021.html

対象：固体地球物理学を専攻する学部生・大学院生

申し込み締め切り：2021 年 7 月 31 日

地震学夏の学校 2021 実行臨時委員会　ssj-summer@tokyo.email.ne.jp